BIBUS®
SUPPORTING YOUR SUCCESS

EFFICIENCE MACHINE

ENVIRONNEMENT DE TRAVAIL

DIFFÉRENCIATION

OPTIMISATION DES FLUX

CONFORMITÉ PRODUIT

www.bibusfrance.fr

BIBUS FRANCE
DIVISION
TECHNOLOGIES

BIBUS®
SUPPORTING YOUR SUCCESS

ENGINEERING
LOGISTIQUE
SERVICE

C'EST EN OSANT QUE NOUS CRÉONS LE CHANGEMENT

**Partageons notre approche innovante.
C'est un facteur d'évolution indispensable
à l'ère du smart manufacturing,
et le seul moyen de faire la différence
pour anticiper les besoins de performance
et de sécurité sur vos marchés.**

Nous sommes **spécialistes des solutions et composants industriels** dans les domaines suivants :

- Robotique collaborative & mobile
- Hydraulique
- Mécatronique
- Technologies de l'environnement
- Pneumatique
- Lecture & vérification de codes-barres

NOS DOMAINES DE PERFORMANCE

ENGINEERING

Nous développons avec vous une solution adaptée, customisée ou évolutive si les produits standards ne répondent pas à votre besoin précis.

- **Force de conseil**
- **Excellence technique**
- **Qualité des produits**
- **Fournisseurs reconnus**
- **Prix équitable**

LOGISTIQUE

Nous vous proposons une prestation logistique efficace afin de répondre au niveau d'exigence le plus élevé.

- **Offre stockée**
- **Réseau européen et international**
- **Respect des délais**

SERVICE

Vous avez accès à une offre de services sans comparaison sur notre secteur.

Taux de service

93%	de nos offres traitées en **J/J+1**
6 500	**offres traitées/an**
97%	de nos livraisons dans le délai confirmé
11 000	**livraisons/an**
48h	délai de réponse de nos experts à une non-conformité

Diffuser l'accès à l'innovation, accompagner la production locale de nos clients

Préserver et renforcer ses efforts de croissance est une constante pour tous.
Aussi, nous savons nous adapter au domaine d'activité et à toutes les tailles d'entreprises de nos clients.
Nous mobilisons toute notre énergie à la poursuite de deux objectifs :

- **fournir des solutions efficaces pour vous soutenir aux étapes critiques de la supply chain,**
- **apporter des avantages compétitifs en termes d'innovation et de différenciation afin d'optimiser vos coûts de production.**

SUPPORTING YOUR SUCCESS
EST NOTRE MANIFESTE

Améliorer l'efficacité de vos moyens de production, diminuer les risques, et accroître votre rentabilité

EFFICIENCE MACHINE

NOS ACTIONS

- Fiabiliser le comportement des machines
- Prolonger la durée de vie des machines
- Préserver la production en cas de défaillance
- Réduire la consommation d'énergie

Nous vous aidons à examiner en détail votre parc machines et à augmenter vos temps de fonctionnement productifs.

Démocratiser l'automatisation des flux logistiques et de l'ensemble de la supply chain

OPTIMISATION DES FLUX

NOS ACTIONS

- Robotisation
- Flexibilité
- Sécurité
- Immobilisation maîtrisée

Nous vous proposons d'optimiser la gestion de vos flux de production en tenant compte de vos conditions d'exploitation.

Optimiser l'exploitation de votre investissement industriel pour gagner des parts de marché

ENVIRONNEMENT DE TRAVAIL

NOS ACTIONS

- Réduction de la pénibilité
- Réduction des risques
- Amélioration globale de l'environnement de travail

Nous vous soutenons pour mieux conduire le changement, vous démarquer de la concurrence.

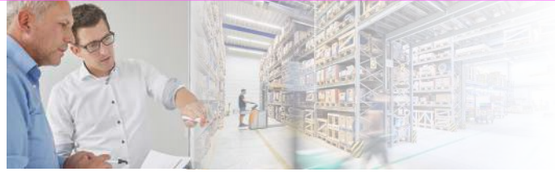

Délivrer un bon produit, au bon niveau de qualité, le plus vite possible et au coût le plus juste

CONFORMITÉ PRODUIT

NOS ACTIONS

- Régulation et linéarité de la production
- Homogénéité et diminution du taux d'erreur
- Protection du marquage
- Traçabilité
- Contrôle non destructif

La gestion de la Non-conformité est au cœur de nos priorités pour sécuriser le système global au service de la qualité de votre production.

Adapter votre production industrielle à des demandes clients sur-mesure

DIFFÉRENCIATION

NOS ACTIONS

- Garder un temps d'avance pour pérenniser votre production locale
- Synthétiser des fonctionnalités pour customiser un produit
- Adaptation à de nouvelles contraintes d'environnement

Quelle que soit la force d'intensité technologique de votre activité, notre partenariat peut vous ouvrir de nouvelles voies d'innovation : dynamiser la chaîne de valeur par la diversification.

Que vous employiez 2, 200 ou 200 000 collaborateurs, vos processus de travail sont toujours plus numériques, automatisés et connectés

Notre connaissance des architectures complexes et la parfaite maitrise technologique des produits de notre panel fournisseurs nous permettent de proposer des solutions pour anticiper vos besoins en termes de performance, de sécurité et de respect de l'environnement.

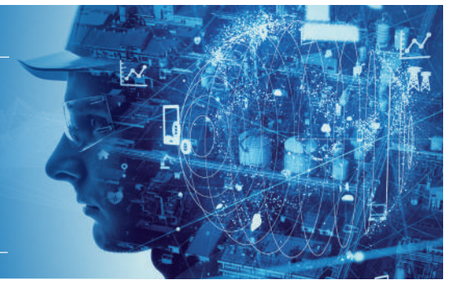

BIBUS France

Dates clés

1964
Création de la filiale Doedijns en France
spécialisée en distribution d'amortisseurs de chocs ACE

2001
Intégration dans le groupe
BIBUS HOLDING AG /
Division BIBUS TECHNOLOGIE
Extension de nos gammes de produits et partenariat avec BANSBACH

Chiffres clés

ÉQUIPE **35** collaborateurs sédentaires & itinérants

Chiffre d'affaires
12 M€

Couverture NATIONALE
& large présence européenne et asiatique

PORTEFEUILLE CLIENTS
6 000
tous secteurs confondus

Principaux indicateurs qualité et RSE

www.bibusfrance.fr

BIBUS HOLDING AG

Le groupe BIBUS Holding AG est actif dans 29 pays avec ses 50 sociétés implantées en Europe et en Asie.

Création	Siège social	Actionnariat	Employés	CA
1947 par Hans Bibus en tant que négociant d'acier	**Fehraltof** (Zürich)	**Familial** (3ème génération)	**1 100** worldwide	**410 M€**

Nos clients bénéficient de notre synergie au sein du groupe BIBUS Holding AG

Les avantages d'une structure technico-commerciale souple portée par la puissance d'innovation et les services du groupe :

- gammes à la pointe de la technologie
- coûts rationnels grâce à des volumes de partenariat négociés
- approvisionnement rapide grâce à notre réseau international

BIBUS SUPPORTING YOUR SUCCESS

60 ans d'histoire, une expertise solide

Aujourd'hui le positionnement de BIBUS France est celui de "solutions provider", c'est-à-dire un **fournisseur chevronné de solutions techniques et technologiques qui vous font gagner en performance et en temps sur votre cœur de métier.**

Un partenaire responsable et engagé

C'est parce que nous connaissons votre environnement concurrentiel, vos contraintes règlementaires, vos impératifs de délais, la pression croissante sur les prix comme la pénurie générale de main d'œuvre, que notre organisation technico-commerciale est axée sur le conseil et la proximité pour s'adapter à tous vos projets dans un enjeu bénéfices-risques maitrisé.

Une vision industrielle globale

Grâce à notre culture du service, et la mutualisation de nos expertises au sein du groupe BIBUS Holding AG, nous avons la confiance et la reconnaissance de nombreuses sociétés françaises et internationales dans une pluralité de secteurs :

- Santé
- Mobilité
- Aéronautique
- Ferroviaire
- Construction navale et militaire
- Agroalimentaire
- Distributeurs
- Environnement et process industriels
- Autres industries

Site de vente en ligne des gammes majeures standards

www.shop.bibusfrance.fr

- Disponibilité et autonomie pendant les heures de fermeture de BIBUS
- Commande en paiement par CB puis par traite à 45 jours fin de mois sur demande et après acceptation de notre service financier

ENGINEERING

LOGISTIQUE

SERVICE

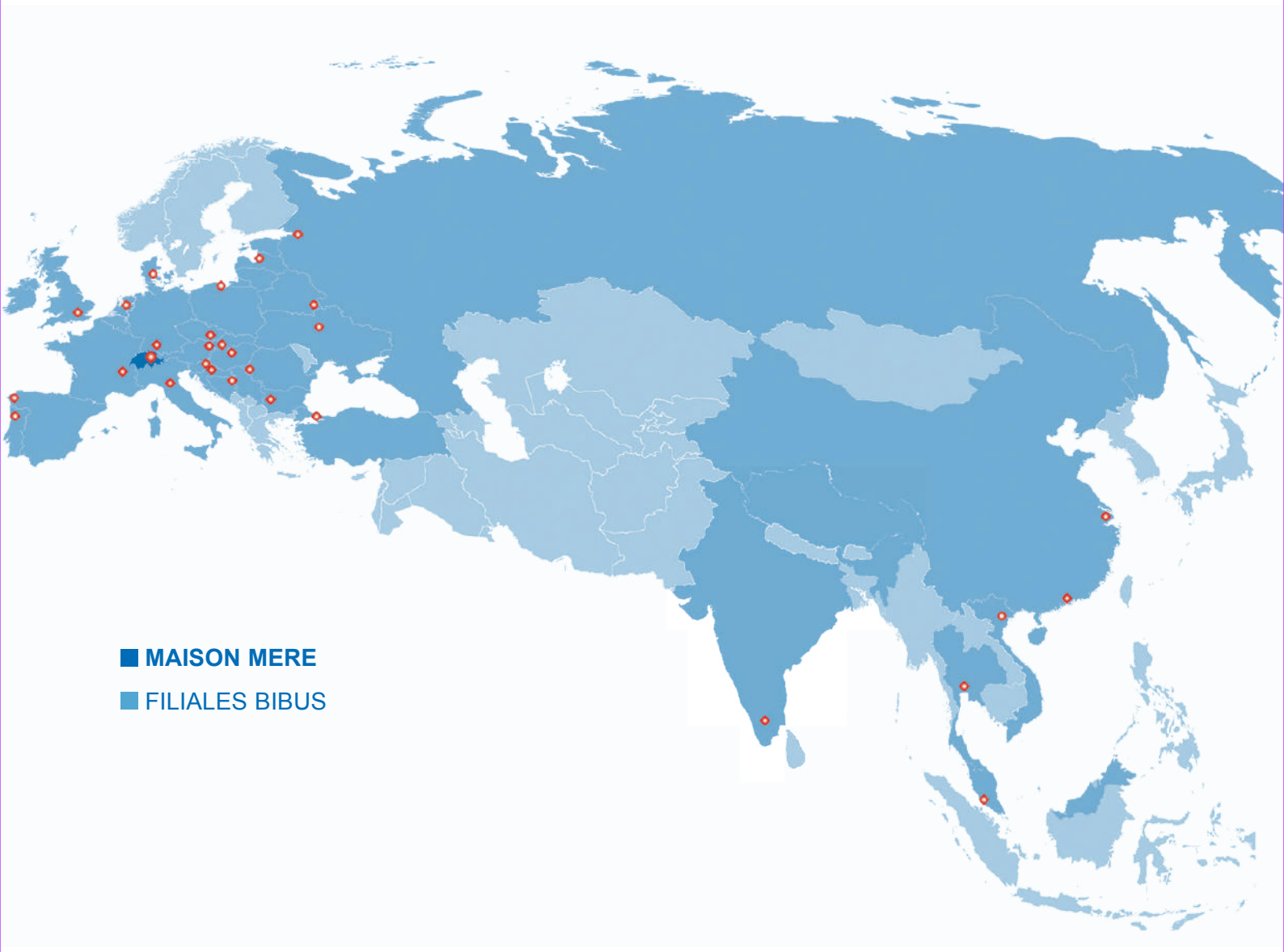

BIBUS FRANCE
ZA du Chapotin
233 rue des Frères Voisin
F - 69970 Chaponnay

Tél. +33 (0)4 78 96 80 00
Fax +33 (0)4 78 96 80 01

contact@bibusfrance.fr
www.bibusfrance.fr
www.shop.bibusfrance.fr

202002 - Conception et design **Fellow Feeling**, 06 21 57 84 09