

## Procédure de réinstallation du logiciel LVS 95XX sur Windows 7

**1- IMPORTANT : Avant toute opération de désinstallation, sauvegarder votre base \*.MDB MICROSOFT ACCESS DATABASE d'origine ou en cours d'utilisation pour une réimplantation dans la nouvelle installation.**

2- Il peut y avoir conflit avec certains antivirus (ex : TREND MICRO) : désactiver l'antivirus pendant l'installation et/ou exclure le SETUP.EXE dans les fichiers à exclure temporairement :

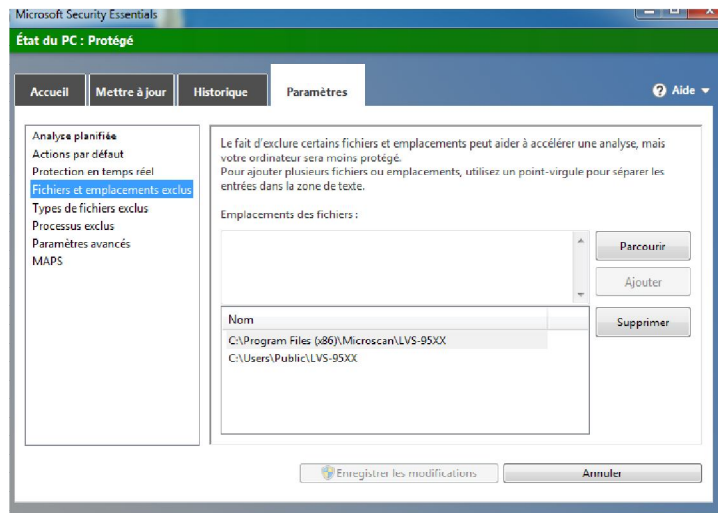

3- Dans l'outil de recherche Windows, rechercher KEYLOK.EXE  
L'exécuter et cliquer sur Uninstall pour le désinstaller :

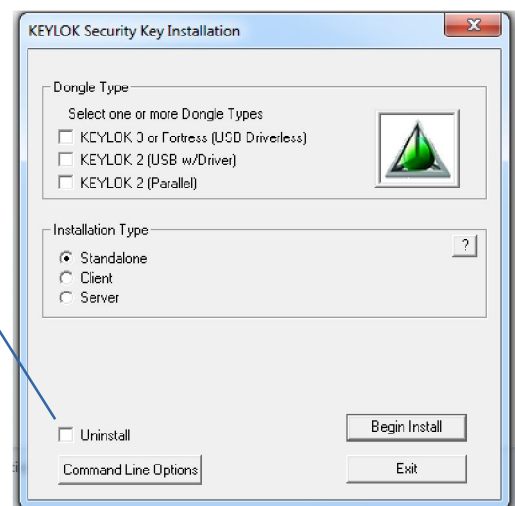
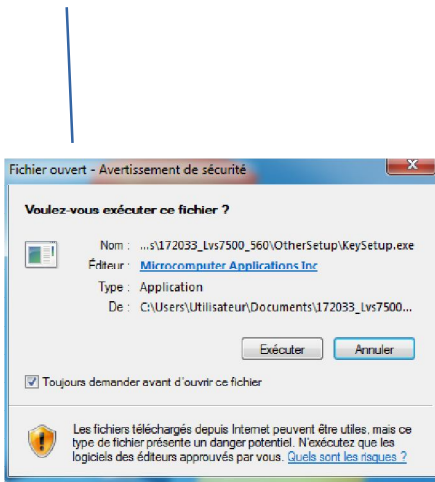

4- Désinstaller le LVS95XX software à partir du Panneau de Configuration>Ajout et suppression de Programmes comme indiqué ci-dessous.

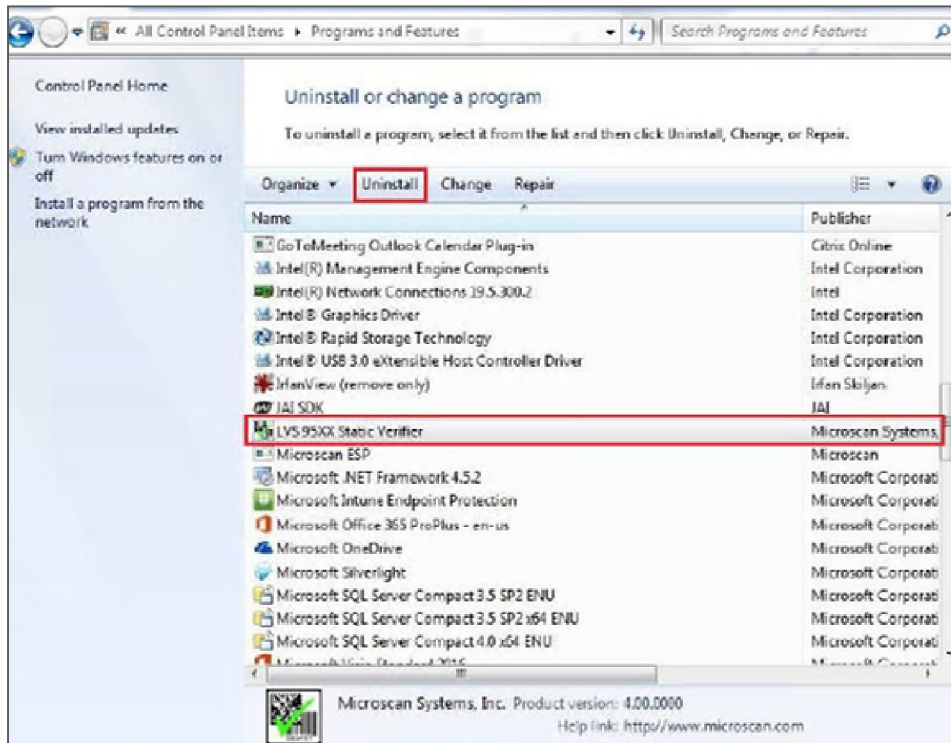

5- Désinstaller tous les drivers sélectionnés dans la copie d'écran ci-dessous : (excepté KEYLOK qui a été désinstallé avant)

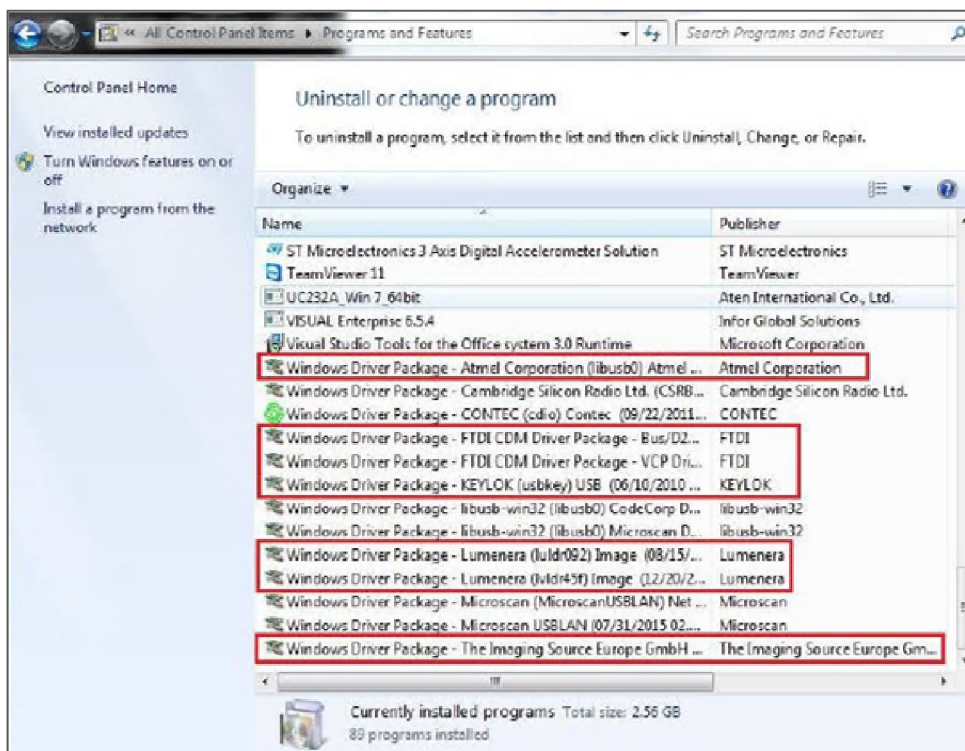

6- Désinstaller la clé de registre existante.

Dans la barre de recherche Windows, démarrer le Registry Editor en tapant « regedit.exe » comme indiqué dans la copie d'écran.

Supprimer ensuite la clé de registre : HKEY\_LOCAL\_MACHINE>Wow6432Node>Microscan ou HKEY\_LOCAL\_MACHINE>SOFTWARE>Label Vision Systems

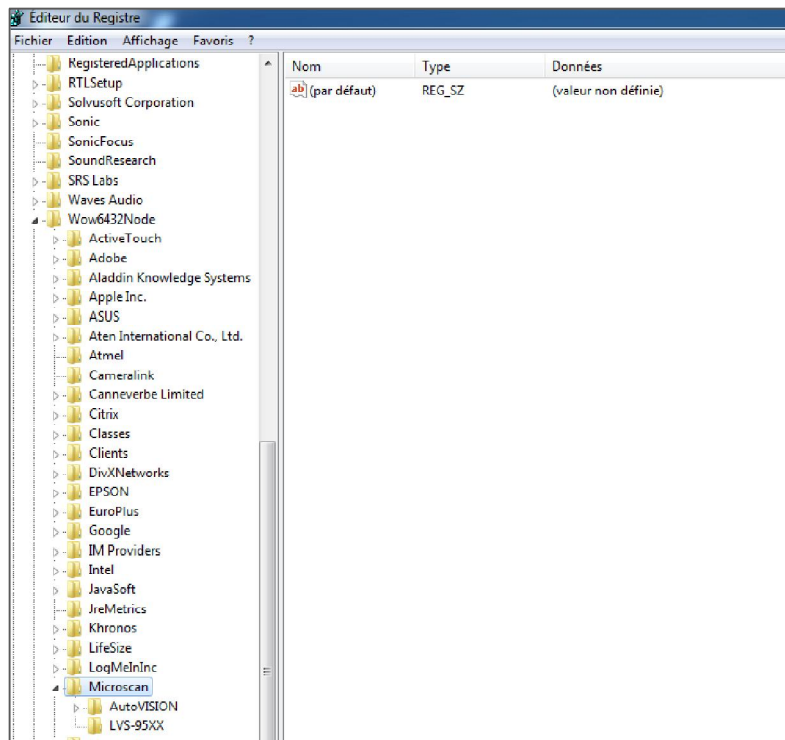
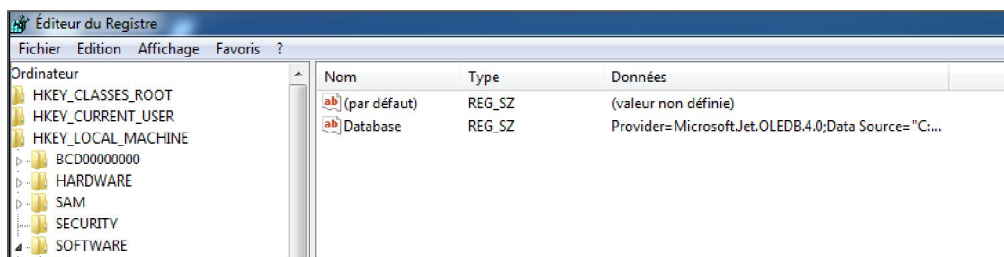
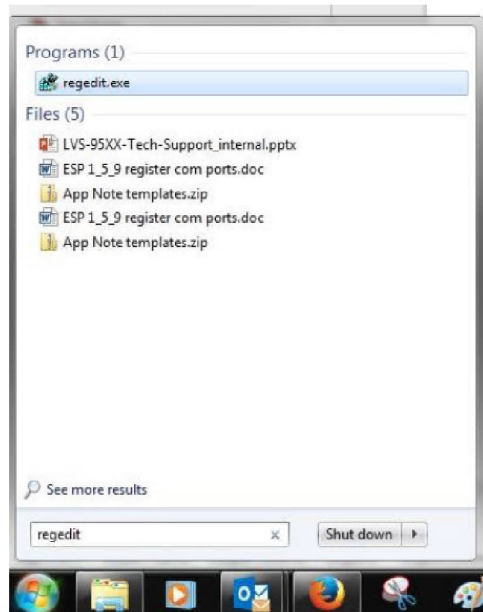

7- Tous les composants 95XX sont maintenant désinstallés et le PC est prêt pour une nouvelle installation.

8- Télécharger la version 4.3.0.3006 ou la version 4.1.0j (selon la compatibilité de votre matériel : cf release notes MICROSCAN sur le lien de téléchargement) via le lien suivant ou utiliser la clé fournie par BIBUS.

Utiliser le fichier dézippé de la clé ou extraire tout du lien téléchargé :

<http://www.microscan.com/support/download-center/download-lvs-95xx-software>

ou

<http://bibus.myforcepro.com/partage.aspx?key=BL9QR9VQRYJNGU8SHWPFNKSY9X9LVWWP>

Exemple de présentation des dossiers pour les versions antérieures à 4.3.0.3006 :

Nom	Date	Type	Taille
LVS	03/07/2017 17:44	Dossier de fichiers	
OtherSetup	03/07/2017 17:47	Dossier de fichiers	
Autorun	23/01/2017 12:11	Informations de c...	1 Ko
lvs9510_1713344.mdb	16/01/2018 15:59	Fichier MDB	20 684 Ko
Manuals	08/06/2016 17:07	Fichier de comma...	1 Ko
Setup	23/01/2017 12:11	Application	192 Ko

**Exécuter ce SETUP pour une installation complète de tous les drivers**

Exemple de présentation des dossiers à partir de la version 4.3.0.3006 :

Nom	Modifié le	Type	Taille
Inno	22/01/2018 13:46	Dossier de fichiers	
Manuals	22/01/2018 13:47	Dossier de fichiers	
OtherSetup	22/01/2018 13:48	Dossier de fichiers	
AutoRun	07/11/2016 12:49	Informations de c...	1 Ko
Manuals	08/06/2016 17:07	Fichier de comma...	1 Ko
Setup	08/11/2017 08:51	Application	40 Ko
StampBuild	08/11/2017 08:52	Document texte	1 Ko
Updates.sql	08/11/2017 08:51	Fichier SQL	608 Ko

**Exécuter ce SETUP pour une installation complète de tous les drivers**

9- Une fois que le logiciel a été installé avec succès, copier votre base \*.mdb d'origine ou celle en cours d'utilisation dans le nouvel emplacement :

**C:\Users\Public\LVS-95XX renommé LVS-95XX.mdb**

Sur la clé ou le CD d'origine, le fichier \*.MDB est appelé :

**I9500\_yyyyyy .mdb** ou **lvs95xx\_yyyyyyy**

(xx étant le type d'appareil – yyyyyy ou yyyyyyy étant le n° de série de l'appareil)

10- Connecter (alimentation et câble USB) et mettre en route l'appareil.  
Se connecter avec les identifiants suivants :

**Identifiant : admin**  
**Mot de passe : admin**

**Le serial number / n° de série (5 digits) peut vous être demandé à la première connexion :**  
**Pour les n° de série à 7 chiffres : enlever les 2 premiers digits qui correspondent à l'année de fabrication.**

11- Un message POP UP peut apparaître vous indiquant qu'il manque le driver KEYLOK.  
Déconnecter votre appareil et lancer l'installation Keylok.exe à partir de Other Setup  
Sélectionner KEYLOK 2(USB w/Driver) puis Begin Install

LVS	03/07/2017 17:44	Dossier de fichiers	
OtherSetup	03/07/2017 17:47	Dossier de fichiers	
Autorun	23/01/2017 12:11	Informations de c...	1 Ko
lvs9510_1713341.mdb	16/01/2018 15:59	Fichier MDB	20 684 Ko
Manuals	08/06/2016 17:07	Fichier de comma...	1 Ko
Setup	23/01/2017 12:11	Application	192 Ko
Atmel	23/01/2017 11:33	Dossier de fichiers	
FTDI	23/01/2017 11:33	Dossier de fichiers	
Lumenera	23/01/2017 11:33	Dossier de fichiers	
Microsoft	23/01/2017 11:33	Dossier de fichiers	
ThelmingSource	23/01/2017 11:33	Dossier de fichiers	
KeySetup	29/03/2016 13:55	Application	2 325 Ko

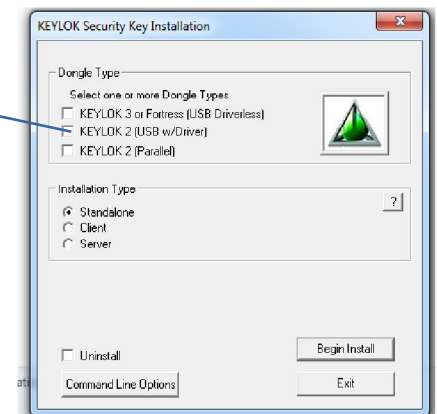

12- Reconnecter l'appareil (alimentation et câble USB).  
Se connecter avec les identifiants suivants :

**Identifiant : admin**  
**Mot de passe : admin**